いわき七峰縦走コース②

天狗山 → 三大明神山 → 二ッ石山 → 水石トンネル

スタート 9:00
一般Bスタート
一般Aゴール
水石トンネル駐車場
WC P AED
回送バスあり

チェックポイント③ 水石トンネル
12:30 以降進入不可

橋を渡り国道に出たら左

参考所要時間 70分

二ッ石山

参考所要時間 30分

チェックポイント② 三大明神三叉路

参考所要時間 10分

三大明神山
WC AED
携帯トイレブース

参考所要時間 30分

天狗山

参考所要時間 30分

チェックポイント① 田代

スタート 7:00
健脚・一般A スタート
湯ノ岳展望台駐車場
WC P

参考所要時間 15分

湯ノ岳

参考所要時間 50分

参考所要時間 80分

田場坂登山口

参考所要時間 25分

スタート 6:00
チャレンジスタート
いわきFCパーク
WC P

いわき七峰縦走コース①

いわきFCパーク → 田場坂登山口 → 湯ノ岳 → 天狗山

いわき七峰縦走コース ③

水石トンネル → 閼伽井嶽 → 水石山 → 剣ヶ峰 → 小玉ダム



水石山山頂ルート

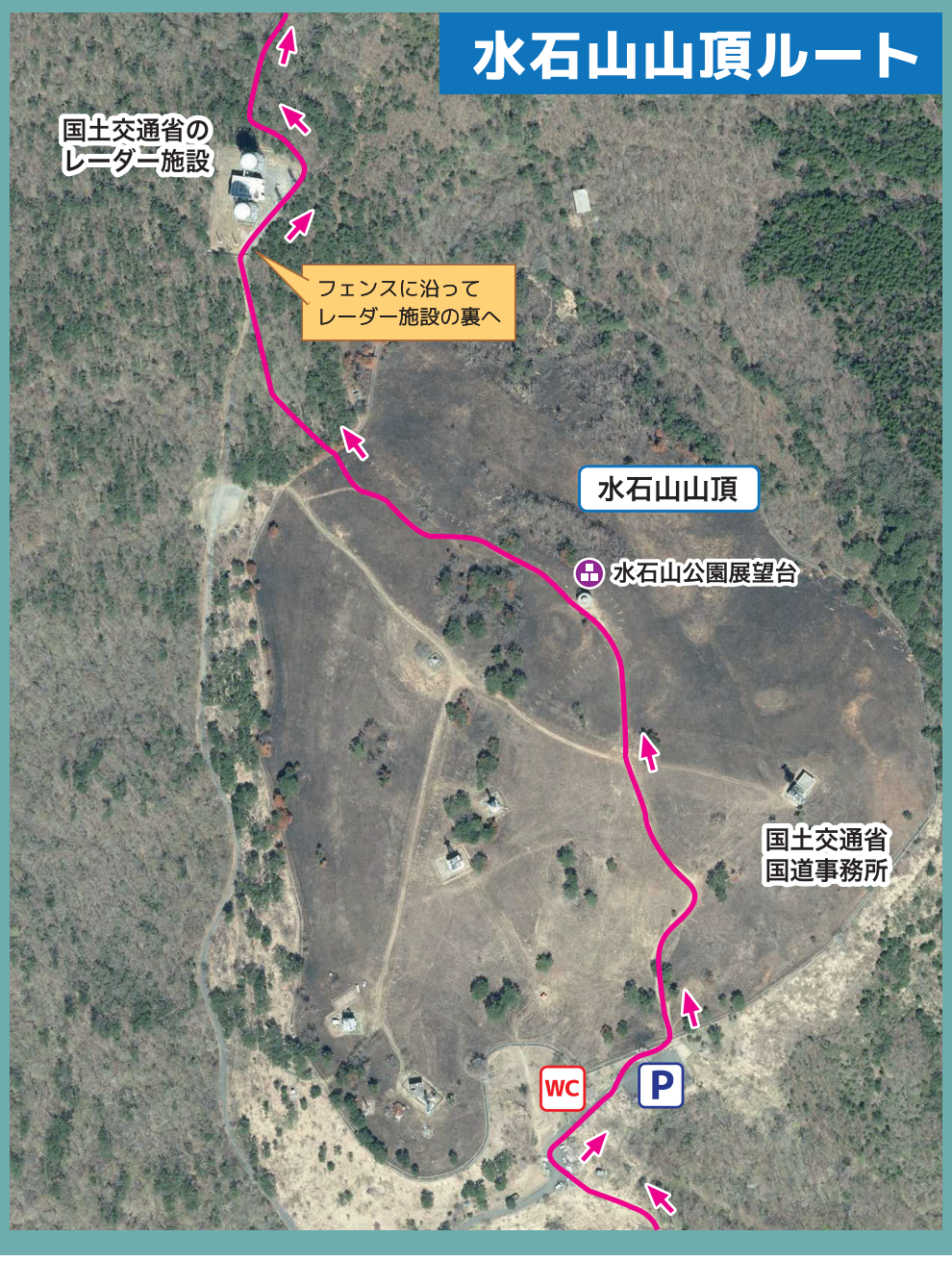

道迷い注意ゾーン



重要

◎全コース**「赤色のガムテープ」**で案内します。他の色のテープは別のコースのものですのでご注意ください。
◎体調不良・ケガ・道迷い等の緊急時には速やかに下記、又は最寄りのスタッフまで連絡してください。

- 090-4886-9392（栗崎）
- 090-3644-1055（甲高）
- 080-3195-7380（山中）

◎山行は各自の責任で行ってください。保険加入しておりますのでケガ等の場合は当日中に申告ください。